¡CUIDE SU SEGURIDAD! Desecho de residuos peligrosos

Deseche sus residuos domésticos peligrosos en el puesto móvil de desechos del condado de King GRATIS. Los residuos domésticos peligrosos incluyen pintura a base de aceite, tintas, limpiadores caseros, pesticidas y aceite de motor, entre otros. Para obtener una lista completa de los materiales aceptados, visite www.HazWasteHelp.org, haga clic en Wastemobile (Puesto móvil de desechos) o llame al 206-296-4692 o al 1-888-869-4233.

Ubicación: The Outlet Collection (Supermall), 1101 Outlet Collection DR SW, Auburn. Las instalaciones de recolección se encuentran en la parte trasera del centro comercial, junto a Nordstrom Rack. Abierto los sábados y domingos de 10:00 a. m. a 5:00 p. m.

Desecho de medicamentos no deseados (gratis):
Entregue medicamentos viejos (para humanos y para mascotas) en el Auburn Police Department, 340 E Main St., 253-931-3030, opción n.° 1. Abierto de lunes a viernes de 9:00 a. m. a 5:00 p. m. (cerrado los días feriados oficiales).

Desecho de agujas y objetos cortantes usados:

- King County Public Health Center, 901 Auburn Way N, #A, teléfono: 206-477-0600, opción n.° 4
- Bow Lake Transfer Station, 18800 Orillia Rd S, Tukwila, 206-477-4466.

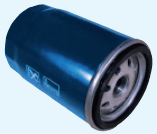

Filtros de aceite usados:
Entregue los filtros de aceite usados a su tienda automotriz local para reciclaje.

- Autozone, 1072 Auburn Way N, 253-333-2075
- Autozone, 4310 A ST NE, 253-333-2079
- O'Reilly Auto Parts, 222 A ST SE, 253-735-4075

¿Necesita reciclar o desechar un artículo no mencionado aquí?
Visite el sitio web **What Do I Do With?**
(¿Qué hago con…?) en www.KingCounty.gov/WhatDoIDoWith

A BRILLAR

Use productos seguros de limpieza y cuidado del jardín, y haga de su nuevo hogar y jardín un lugar saludable para usted y su familia. Para saber qué comprar, qué evitar e inclusive para conocer recetas de limpiadores caseros, visite el sitio web del Programa Local de Gestión de Residuos Peligrosos (Local Hazardous Waste Management Program), www.HazWasteHelp.org y haga clic en Environment & Health (Salud y medioambiente), Choose Safer Cleaning Products (Elegir productos de limpieza más seguros).

Este boletín fue financiado por:

Local Hazardous Waste Management Program in King County, Washington

CITY OF AUBURN WASHINGTON

Formatos alternativos a disposición. Voz: 206-477-4466, Relevo de TTY: 711

¿Se está instalando?
¿Se muda?

Ya sea que esté empacando para mudarse o desempacando para instalarse en un nuevo lugar, consulte estos consejos y recursos; lo ayudarán a generar menos desperdicio, a reutilizar y reciclar más, y a deshacerse de residuos peligrosos adecuadamente.

CÓMO COMENZAR

Para saber cómo depositar sus residuos al costado de la acera y para consultar sobre los servicios de reciclaje y recolección de materiales compostables (residuos de jardín, alimentos y envoltorios de alimentos), comuníquese con Servicios Públicos de City of Auburn al 253-931-3038 o escriba a Utilities@auburnwa.gov

Abril de 2020

CITY OF AUBURN WASHINGTON

EMPAQUE

- **¿Necesita cajas de mudanza?** En lugar de comprar cajas nuevas, consulte sobre cajas usadas en su región en www.Craigslist.org, www.Freecycle.org o en una empresa de mudanzas local.
- **Reutilice lo que tenga.** Utilice equipaje o contenedores que ya tenga para empacar sus pertenencias.
- **Alquile contenedores de mudanza reutilizables** en empresas como FrogBox, www.frogbox.com, 1-877-376-4269.
- **Envuelva los artículos frágiles** en toallas, sábanas, plástico burbuja reutilizado o papel de periódico, y recíclelo después de la mudanza.

LIMPIEZA

Estación de transferencia: Deseche muebles antiguos o de gran tamaño y artículos doméstico que ya no puedan reutilizarse ni reciclarse en la Estación de Transferencia del Condado de King, 35315 W. Valley Hwy, Algona, 206-477-4466.

Se cobrará una tarifa adicional por la basura adicional que se coloque para recolección por encima del nivel de servicio de su hogar. Ahorre dinero y haga lo correcto: reutilice y recicle todo lo que pueda.

Donación: lugares donde puede entregar prendas, muebles y artículos domésticos usados en buenas condiciones:

- Auburn Valley Humane Society Thrift Shop, 1123 E Main St, 253-249-7849
- Goodwill Industries, 1519 Auburn Way S, 253-939-1627 www.GoodwillWA.org
- St. Vincent de Paul, (prendas) 717 Auburn Way N, 253-833-0400 (muebles) 926 Auburn Way N, 253-833-0401
- Northwest Center, Retiros: 800-992-2060
- Buzones de USAgain, (solo prendas, calzados y textiles) 253-333-2800, www.USAgain.com

Donación de alimentos: Done alimentos no perecederos.

- The Auburn Food Bank 930 18th Pl NE, 253-833-8925, www.theauburnfoodbank.org

RECICLE BIEN

Existen muchas opciones para reciclar sus artículos domésticos. Llame siempre a la empresa para verificar que aceptan sus artículos y cuánto cobran por reciclarlos.

Para obtener más información, visite www.auburnwa.gov/solidwaste y haga clic en Reduce, Reuse, Recycle, Disposal (Reducir, reutilizar, reciclar y desechar).

Cajas de mudanza (gratis): estírelas y recíclelas en el cesto de su acera. Si no caben en el cesto, colóquelas en una caja o en una lata con una etiqueta que diga "RECYCLE" (reciclar) para que las recolecten sin cargo. NO USE bolsas de plásticos. Tamaño de cartón máximo: 2 x 3 pies, estirado.

Artículos electrónicos (gratis): Recicle computadoras, laptops, tabletas, monitores, televisores, lectores electrónicos y reproductores de DVD portátiles.

- UpTekk, 101 Lund Rd, 206-497-9979 www.UpTekk.com
- Goodwill Industries, 1519 Auburn Way S, 253-939-1627 www.GoodwillWA.org
- Puntos de E-Cycle en Washington, www.ecycleWA.org

Otros artículos electrónicos: Recicle teléfonos celulares, impresoras, máquinas de fax pequeñas, equipos audiovisuales y cámaras, consolas de juego, etc. Llame para verificar las tarifas.

- UpTekk, 101 Lund Rd, 206-497-9979 www.UpTekk.com
- www.TakeItBackNetwork.org

Aceite de cocina (gratis): Recicle el aceite de cocina usado.

- Les Gove Park (al sur del parque de rociadores de agua), 910 9th St SE, abierto durante el día.
  - Aceite de cocina usado (no aceite de motor)
  - Coloque el aceite de cocina usado frío y colado en un contenedor con una etiqueta que diga "General Biodiesel".
  - Cierre la tapa.
  - Lleve los contenedores a su casa.
  - Despeje el área antes de retirarse.

Poliestireno, granulado de embalaje y plástico burbuja (gratis):

- StyroRecycle (poliestireno [Styrofoam], granulado, envoltorios plásticos) 23418 68th Ave S (West Valley Hwy) Kent, 253-838-9555 www.StyroRecycle.com
- Auburn Mail & Copy (solo granulado) 1402 Auburn Way N, 253-351-0893
- The UPS Store Auburn, (solo granulado), 1245 Auburn Way N, 253-833-4000

Colchones viejos:

- UpTekk, 101 Lund Rd, 206-497-9979 www.UpTekk.com
- NW Furniture Bank - 117 Puyallup Ave, Tacoma, 253-302-3868, www.NWFurnitureBank.org
- Para coordinar un retiro (gratis) por la acera, comuníquese con Servicios Públicos de la Ciudad al 253-931-3038, opción n.° 2.